



Centro de DIAGNOSTICO
AUTOMOTOR del Valle Ltda.

Medios virtuales.

MOVILIDAD AL DÍA

Centro de Diagnóstico Automotor del Valle Ltda

Edición 002

Noviembre 2014

Invitado especial

Viajando con niños Consejos útiles en carretera

Por: Álvaro Mejía G.
Periodista especializado y piloto profesional



Viajar por carretera llevando niños a bordo, es un verdadero reto para los padres que deben velar por su seguridad y brindarles la comodidad y entretenimiento pertinentes para convertir el 'paseo' en una experiencia agradable.

Estos son los consejos más importantes para cumplir con esta paternal tarea:



• Si viaja con niños de brazos, respete sus horarios de comidas, cuénteles cuentos y cánteles sus canciones preferidas para que no se aburran.

- No olvide que los menores sufren de mareo, especialmente en carreteras con curvas, por eso, es importante llevar una bolsa para mareos.
- Por ningún motivo lleve un bebé en los brazos.
- No use el mismo cinturón de seguridad para sujetar a dos niños o a un niño y a un adulto.
- No lleve artículos sueltos en el auto. Una simple botella de agua, se convierte en un proyectil en caso de accidente, o maniobras bruscas.
- Recuerde que los menores siempre deben descender del auto por el lado de la berma de la carretera o por el costado del andén en ciudad.
- Utilice los seguros de niños tanto para las puertas traseras, como para las ventanas.
- Haga que los niños participen del viaje. Enséñeles el significado de las señales de tránsito, los accidentes geográficos que se encuentran en el camino, los nombres de las poblaciones, ríos y los límites entre Departamentos, entre otros datos.

- Invente juegos que los mantenga entretenidos. Contar autos rojos o placas pares e impares, por ejemplo, resulta divertido y hace más corto el viaje.
- Si su hijo se siente incómodo por el uso del cinturón trasero, no permita que se lo suelte. Es preferible parar para que descanse momentáneamente.
- Lleve música del agrado de los menores.
- Para evitar que se mareen, evite que lean a bordo y deles un caramelo o un chicle para masticar.
- No permita que sus niños coman alimentos pesados antes y durante el viaje.
- Mantenga la cabina bien ventilada.
- No les brinde bebidas gaseosas, ni lácteas.
- Dado que los niños se cansan más rápido que los adultos, las paradas de descanso se deben hacer cada dos horas, cómo máximo.

Buen viaje!!!

Refrendación de licencias de conducción en Cali.

En Cali, de las 190.000 personas que se estima deben refrendar su licencia de conducción, antes del próximo 30 de noviembre, 131.000 ya lo han hecho. Las licencias de conducción que deben refrendarse, por disposición del gobierno nacional son las de categoría 4a, 5a, 6a, C1, C2, C3 que se encuentren vencidas, independiente que sean usadas para conducir vehículos de servicio público o particular.

El calendario de refrendación, llamado "pico y pase", estableció plazos diferentes a los ciudadanos de acuerdo al último dígito de cédula. El siguiente cuadro muestra el cumplimiento en cada caso.

Previendo que en el fin de año, serán muchos los ciudadanos que busquen ponerse al día con esta obligación legal, el CDAV ha reforzado su equipo de trabajo en la línea de servicio 4459000 y mantiene las 6 sedes de Servicio, que puede consultar en:

<http://www.diagnosticentrodvalle.com.co/publicaciones.php?id=42376>

Evite sanciones reserve su cita para refrendar licencia en la línea de servicio 4459000, opción 28. Mayores informes en el teléfono 6644424



Revisión técnico mecánica de carros y motos - Expedición de licencias de conducción.
Centro de Enseñanza Automovilística- Evaluación y capacitación de conductores.
Programa Servicios de Tránsito- Administración de patios oficiales de inmovilización
Calle 70N 3BN 200 Cali Sameco PBX 6644424
www.diagnosticentrodvalle.com.co

**Amable
Seguro
Cómodo**



Centro de DIAGNOSTICO
AUTOMOTOR del Valle Ltda.

Medios virtuales.

MOVILIDAD AL DÍA

Centro de Diagnóstico Automotor del Valle Ltda

Edición 002

Noviembre 2014

Resultado referendación de licencias de conducción Cali
Abril 2013 - octubre 31 de 2014

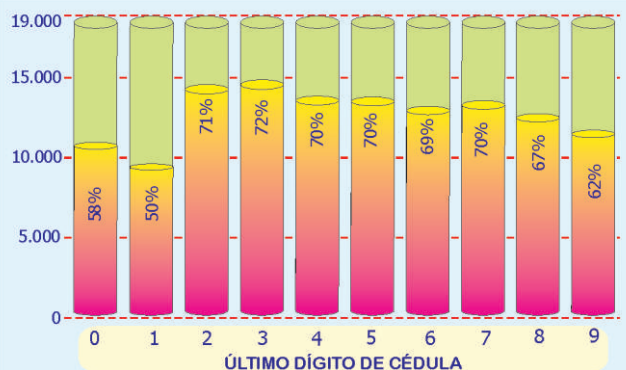

Licencias a referendar 190.000
Licencias referendadas 131.000

Cumplimiento ponderado = 69%

Fuente: estadísticas Centro de Diagnóstico Automotor del Valle.

VIAJE SEGURO

Llantas y frenos

El labrado de las llantas tiene dos funciones, mejorar la adherencia a la vía y disipar el agua en caso de pisos mojados, haciendo la conducción más segura.

Cuanto más desgastadas estén las llantas, más largas serán las distancias de frenado, especialmente en carretera mojada y mayor el riesgo de derrape.

Distancia requerida para bajar de 100 Km/h a 60 Km/h, dependiendo de la profundidad de labrado en milímetros de la llanta

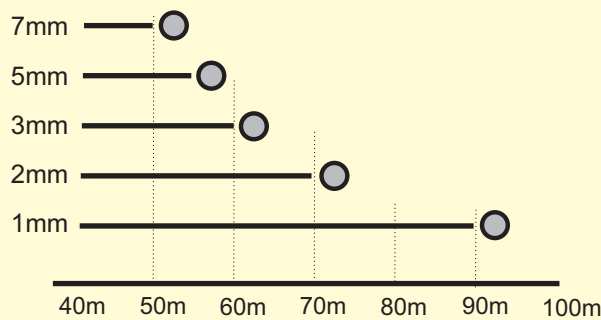

Evite riesgos revise llantas y frenos, esté atento a cualquier falla, por leve que sea y ordene la revisión técnico mecánica en el Centro de Diagnóstico Automotor del Valle Ltda.

Reserve su cita aquí: <http://www.nexura.com/cdav/>

Sistemas de fotodetección disminuyen accidentalidad en Cali

Según estudio realizado por la Escuela Colombiana de Ingeniería Julio Garavito y el Programa Servicios de Tránsito (PST), entre 2013 y lo corrido de 2014, se presentó una disminución de cerca de mil accidentes de tránsito gracias al sistema de fotodetección en Cali.



La ciudad y los conductores han ahorrado, en el mismo periodo, más de 25 mil millones de pesos en costos asociados a la accidentalidad (gastos médicos, administrativos, daños materiales y pólizas).

La reducción en los índices de accidentalidad demuestra que se ha generado una curva de aprendizaje positiva entre la ciudadanía sobre la necesidad de respetar las normas de tránsito.

Para finales de 2013, los accidentes en los 20 puntos de fotodetección disminuyeron en 591, es decir, un 32% menos que en el año 2012. El estudio también analizó el índice de accidentalidad durante el primer semestre de 2014, tomando como punto de partida 40 zonas de fotodetección; la cifra reveló que los accidentes disminuyeron en 376 durante el primer semestre, un porcentaje cercano al 23%, lo cual equivale a un ahorro para la ciudad de más de 4 mil ochocientos millones de pesos.

Centro de Enseñanza Automovilística
Centro de Diagnóstico Automotor del Valle

Categorías B1 y C1



"Yo prefiero lo legal, porque lo legal me protege, por eso cuando necesité aprender a conducir tomé el curso con todas las de la Ley, en el Centro de Diagnóstico Automotor del Valle."

Ser legal paga!!!

Inscripciones Tel 6644424

Revisión técnico mecánica de carros y motos - Expedición de licencias de conducción.
Centro de Enseñanza Automovilística- Evaluación y capacitación de conductores.
Programa Servicios de Tránsito- Administración de patios oficiales de inmovilización
Calle 70N 3BN 200 Cali Sameco PBX 6644424
www.diagnosticentrodelvalle.com.co

Amable
Seguro
Cómodo